

mFchiro EVOLUTION

Dokumentation

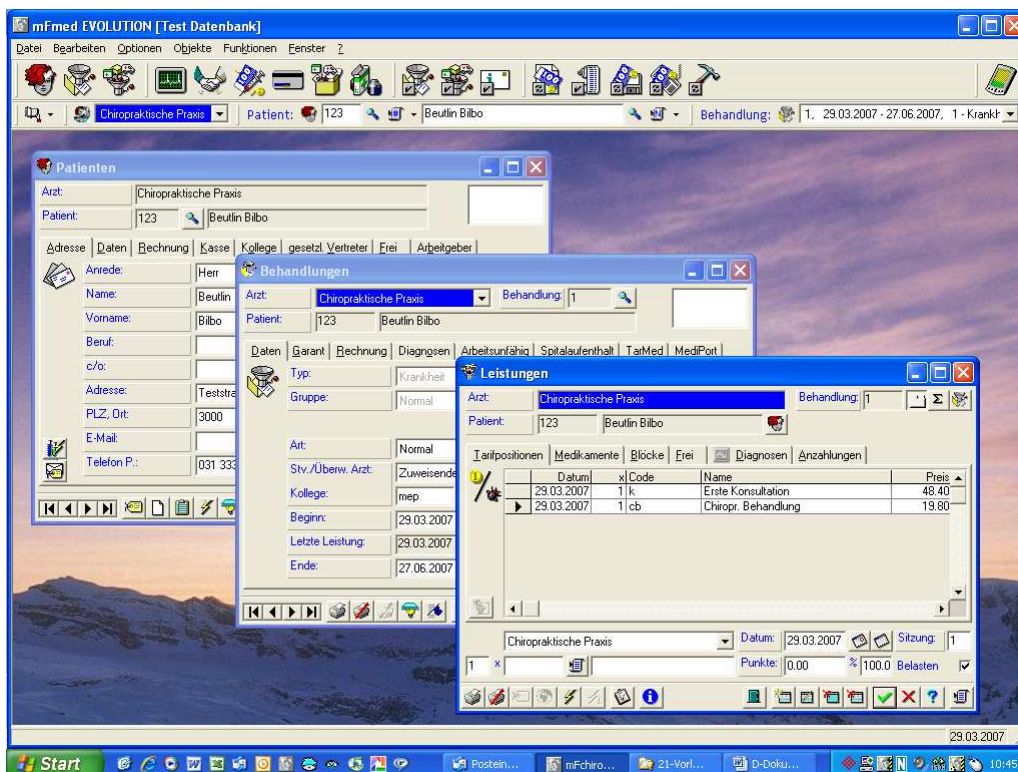

Wir danken Ihnen herzlich für Ihr Interesse an unserer Informatikapplikation « **mFchiro EVOLUTION** ». Unsere Mitarbeiter/-innen stehen jederzeit gerne zur Verfügung, um Ihre Fragen zu beantworten.

Mit « **mFchiro EVOLUTION** » dürfen Sie mit einem Produkt von höchster Qualität rechnen. Sie werden überrascht sein von der Einfachheit der Dateneingabe in bequeme Eingabemaschinen und Arbeitsfenster. Um Sie zu Ihrer vollsten Zufriedenheit bedienen zu können, stehen wir Ihnen mit unseren Kenntnissen und unserer Professionalität jederzeit zur Seite.

« **mFchiro EVOLUTION** » wird von über 500 Anwendern benutzt und geschätzt. Es handelt sich um das ausgereifte Resultat umfassender Erfahrungen.

Übersicht

« mFchiro EVOLUTION » ist modern und zukunftsorientiert. Es handelt sich um eine medizinische Applikation, entwickelt mit objektbezogenen Technologien und den neuesten Microsoft-Werkzeugen. « mFchiro EVOLUTION » ist - dank seiner Übersichtlichkeit - bekannt für seine Benutzerfreundlichkeit.

Symbolleiste: Gewährt schnellen Zugriff zu den häufigsten Eingabemasken.

Objektleiste: Ermöglicht eine Übersicht über den behandelnden Arzt, den Patienten und die Behandlung.

Eingabemasken: Können frei angeordnet werden, um die Übersicht zu bewahren.

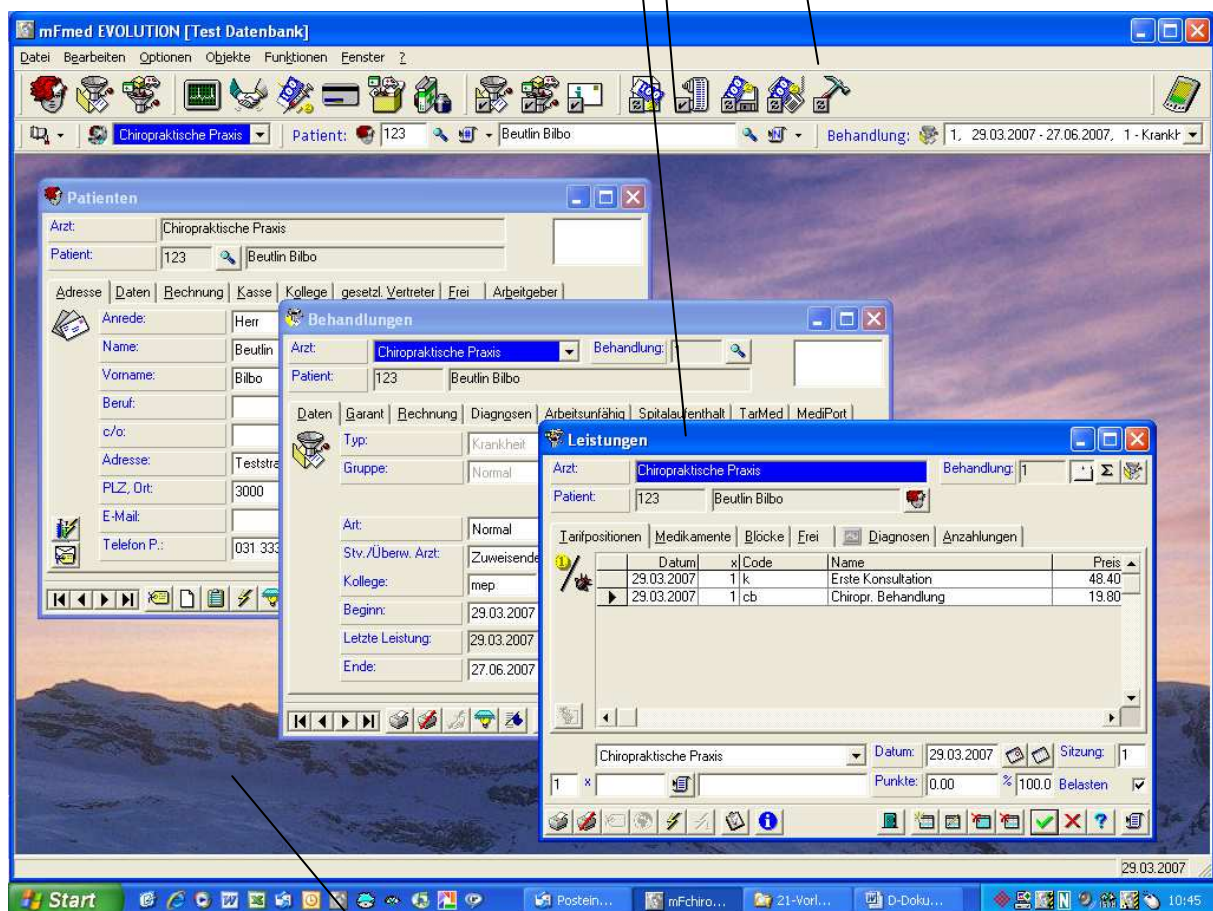

Hauptfenster: Kann mehrere Eingabemasken aufzeigen, wird dynamisch aktualisiert.

Patienten

Die KG und die Dokumentenverwaltung sind dank einer globalen Übersicht leicht überschaubar.

Jede Eingabemaske ist ein Fenster, ähnlich dem Explorer. Sie zeigt eine hierarchische Struktur (links) und die Details (unten). Die Hierarchiestufe „Medikamente“ zum Beispiel zeigt beim Anklicken unten die in zeitlicher Reihenfolge verschriebenen Medikamente.

Patientenangaben sind in Registern übersichtlich dargestellt. Sie können einfach und rasch erfasst, gelesen oder geändert werden.

Anwählen eines Patienten nach
 - Name
 - Nummer

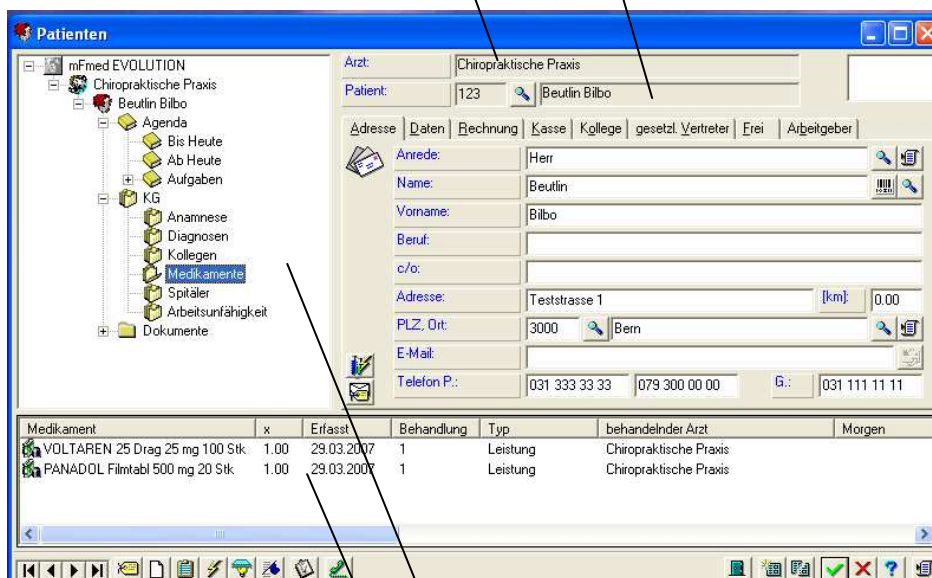

Hierarchiestufen zur Auswahl von patienten-orientierten Angaben.

Die Liste zeigt **patienten-orientierte Details** der ausgewählten Hierarchiestufe.

Leistungserfassung

Beim Erfassen von Leistungen steht Ihnen die grafische Übersicht in Baumstruktur zur Verfügung (links). Die einzelnen Leistungen werden aufgelistet, unterteilt nach den Kategorien Tarifpositionen, Medikamente, Blöcke, Frei und Diagnose (rechts).

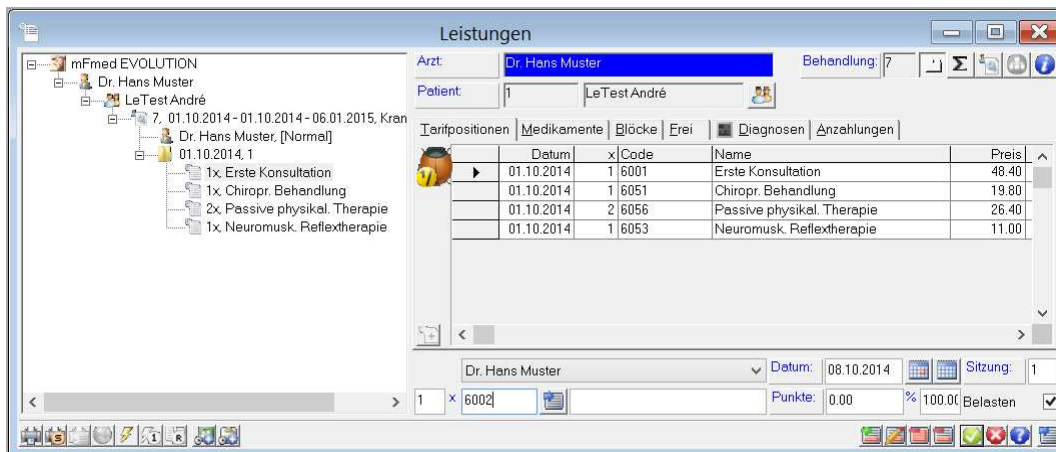

Erfassung via offic. Code oder individ. Kürzel

Für die Leistungserfassung stehen Ihnen folgende Möglichkeiten zur Verfügung:

- den offiziellen oder Ihren individuellen Code direkt eingeben (falls bekannt)
- Stichwortsuche im gesamten Tarif-Katalog
- Leistungserfassung via Leistungsblatt am Bildschirm (Multiple-Choice-Verfahren)
- Leistungsblöcke

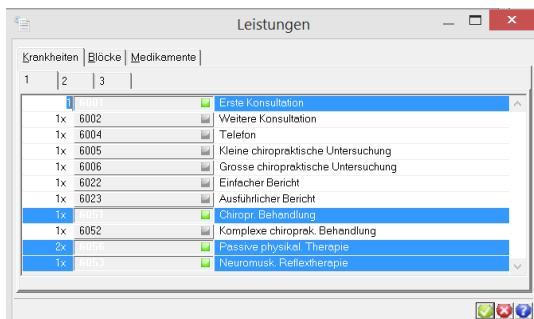

Schnellerfassung via Multiple-Choice

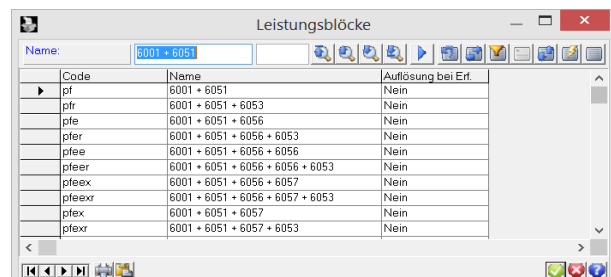

Erfassung mittels Leistungsblöcken

Agenda

mFmed EVOLUTION verfügt über eine integrierte Agenda Funktion, die die allgemeine Ordnung durch den Verzicht auf Papier steigert und die Termine handlich mit allen Daten zum Patienten darstellt. Des Weiteren erscheinen alle Termine in der Krankengeschichte des Patienten.

Anfang	Anlass/Delegierte	Text	Kategorie	Organisator
24.02.2014 06:00	Muster Arno 06.06.1988 (VS)	Blutnu	MFK	MFK (VS)
24.02.2014 06:00	Schweizer Arno 06.06.1988 (VS)	Blutnu	MFK	MFK (VS)
24.02.2014 06:00	Muster Thomas 12.02.1975 (VS)	U Strossenwölch	KonsVS	Dir. med. VarioSoft
24.02.2014 06:00	Tortoli Claudia 21.05.1972 (VS)	Kont	Kons Mu	Dir. med. Peter Müller
24.02.2014 06:00	Lehmann Helene 20.04.1952 (V)	Ultru	MFK	MFK (VS)
24.02.2014 06:00	Duermann Susanna 14.02.1959 (VS)	DD	KonsVS	Dir. med. VarioSoft
21.02.2014 06:00	Müller Stefan 01.08.1981 (VS)	Blut	Kons Mu	MFK (VS)
21.02.2014 06:00	Tortoli Thomas 24.07.1976 (VS)	Kont	Kons Mu	Dir. med. Peter Müller
24.02.2014 06:00	Zimmermann Marco 01.09.1990 (V)	Kont	Kons Mu	Dir. med. VarioSoft
24.02.2014 06:00	Schweizer Arno 06.06.1988 (VS)	Blut	MFK	MFK (VS)
21.02.2014 06:00	Tortoli Heidi 12.12.1959 (VS)	Blut	Kons Mu	Dir. med. Peter Müller
21.02.2014 06:00	Lehmann Peter 27.05.1970 (VS)	Fäden ent	Kons VS	Dir. med. VarioSoft
21.02.2014 06:00	Raumann David 21.12.1933 (VS)	Kont	Kons VS	Dir. med. VarioSoft
24.02.2014 06:00	Mayer Hans 05.11.1910 (VS)	IF Strossenwölch	Kons Mu	Dir. med. Peter Müller
24.02.2014 06:00	Reisner Josef 18.11.1949 (VS)	Reise Reizn	Kons VS	Dir. med. VarioSoft
21.02.2014 06:00	Puchmann Lisa 11.01.1974 (VS)	Blut	Kons Mu	Dir. med. Peter Müller
24.02.2014 06:00	Schmid Fabian 09.03.1984 (VS)	Kont	Kons Mu	Dir. med. Peter Müller
24.02.2014 06:00	Keller Peter 27.11.1981 (VS)	Ultrasch	Kons VA	Dir. med. VarioSoft
24.02.2014 10:30	Müller Jean Pierre 22.06.1958 (VS)	Prozi	Kons Mu	Dir. med. Peter Müller
24.02.2014 11:00	Schmid Fabian 09.03.1984 (VS)	Kont	Kons Mu	Dir. med. Peter Müller
24.02.2014 11:00	Stoner Caroline 11.02.1981 (VS)	U Labordiagnostik	Kons VS	Dir. med. VarioSoft
24.02.2014 11:00	Fischer Fabian 26.02.1979 (VS)	Kont	Kons Mu	Dir. med. Peter Müller
24.02.2014 11:00	Lehmann Sandra 14.04.1979 (V)	Kont	Kons VS	Dir. med. VarioSoft
24.02.2014 11:00	Drumler Sabine 12.11.1900 (VS)	Kont	Kons Mu	Dir. med. Peter Müller
21.02.2014 11:00	Fink Andreas 13.10.1979 (VS)	Kont	Kons VS	Dir. med. VarioSoft
24.02.2014 11:00	Mayer Hans 05.11.1910 (VS)	Kont	Kons Mu	Dir. med. Peter Müller
21.02.2014 12:00	Grat Tamara 12.11.1958 (VS)	Kont	Kons Mu	Dir. med. Peter Müller
21.02.2014 12:00	Widmer Ursula 20.04.1962 (V)	Check-up	Kons Mu	Dir. med. Peter Müller
21.02.2014 12:00	Ruth Stefan 04.02.1992 (VS)	Assistenz	Kons Mu	Dir. med. Peter Müller
21.02.2014 12:00	Lehmann Zoe 01.01.1985 (VS)	Magen	Kons Mu	Dir. med. Peter Müller
24.02.2014 14:00	Mayer Hans 05.11.1910 (VS)	Kont	Kons Mu	Dir. med. Peter Müller
24.02.2014 14:00	Reisner Josef 18.11.1949 (VS)	Risikopr	Kons Mu	Dir. med. Peter Müller
24.02.2014 15:00	Keller Janine 21.04.1986 (VS)	Stammanul	MFK	MFK (VS)
24.02.2014 15:00	Müller Nicole 20.11.1984 (VS)	MFK	Kons Mu	Dir. med. Peter Müller
24.02.2014 15:00	Stoner Caroline 11.02.1981 (VS)	Kont	Kons VS	Dir. med. VarioSoft
24.02.2014 15:00	Reisner Josef 18.11.1949 (VS)	Re	Kons Mu	Dir. med. Peter Müller
24.02.2014 15:00	Brunner Christian 11.10.1988 (VS)	Scopoli	Kons VS	Dir. med. VarioSoft
24.02.2014 15:00	Fink Andreas 13.10.1979 (VS)	Assistenz	Kons VS	Dir. med. VarioSoft
24.02.2014 15:00	Mayer Hans 05.11.1910 (VS)	Ultrasch	Kons Mu	Dir. med. Peter Müller
24.02.2014 15:00	Mayer Hans 05.11.1910 (VS)	Fäden ent	Kons VS	Dir. med. VarioSoft
24.02.2014 16:00	Roth Ruth 24.05.1980 (VS)	Erkältung	Kons Mu	Dir. med. Peter Müller
24.02.2014 16:00	Reisner Josef 18.11.1949 (VS)	Deuts	Kons VS	Dir. med. VarioSoft
24.02.2014 17:00	Mayer Hans 05.11.1910 (VS)	Kont	Kons VS	Dir. med. VarioSoft
24.02.2014 17:00	Keller Nico 31.12.1993 (VS)	Illustr	Kons VS	Dir. med. VarioSoft

Updates

Programmupdates für **mFmed EVOLUTION** und die Sumex1-Module (TarMed-Tarifkatalog, Analysepositionen, Medikamente, MiGel-Positionen...) werden von den VarioSoft-Servern über mFlive automatisch aktualisiert.

Inhalt der Applikation

Die Applikation beinhaltet folgende Funktionen:

- Patientenverwaltung inkl. Erfassung via Versichertenkarte
- Stammdaten (Tarifkatalog, Kompendium, Diagnosen, Kassen, Kollegen etc.)
- Medikamente (Kompendium, Updates, elektronische Bestellungen, Rezepte)
- Leistungen (Positionen, Medikamente, Block oder frei)
- Leistungsblöcke und elektronisches Leistungsblatt zur Multiple-Choice-Erfassung
- Schnittstelle zum Strichcode-Lesegerät für Medikamentenerfassung (online oder offline)
- Etikettendruck (KG, Adressen, Medikamente, Labor, Röntgen...)
- AUF-Zeugnisse
- Tageskontrolle
- Fakturierung, auf Papier oder elektronisch via MediPort, auch extern via Ärztekasse, Curabill, FMH Services etc. möglich
- Zahlungseingänge (elektronisch via ESR oder manuell)
- Mahnwesen
- Div. Journale für Buchhaltung und Debitorenmanagement
- Statistiken (Umsatz, Fibu für Jahresabschluss, MWST, Leistungen, Kassen...)
- Schnittstellen zu div. bildgebenden Geräten etc. (Röntgen, Ultraschall, EKG...)
- Schnittstellen zu div. Laborapparaten und externen Labors
- Schnittstelle zu Word/Office (Briefe, Berichte, Formulare)
- elektronische KG (Anamnese, Diagnosen und Medikamente, Beziehung zu den Kollegen, Krankenhausbehandlung und Arbeitsunfähigkeit)
- elektronische Dokumenten- und Bildarchivierung direkt beim Patienten
- elektronische Agenda inkl. Recall und Terminkartendruck
- mehrplatzfähig, mehrmandantenfähig
- Support via Telefon und Fernzugriff
- automatische Updates für Software und Medikamente

Diese Anwendung ist einzigartig in der Schweiz. Sie ist in den drei Landessprachen verfügbar. Die Änderung der Sprache ist dynamisch gesteuert und kann ohne Arbeitsunterbrechung geändert werden.

Ausbildung

VarioSoft bietet eine individuelle Ausbildung an. Unsere Erfahrung hat gezeigt, dass die Applikation in kurzer Zeit beherrscht wird. Die Ausbildung findet in unseren Büros statt. Sie werden gemäss Ihren Bedürfnissen ausgebildet und werden rasch selbständig arbeiten können.

Support und Wartung

Ein jährlicher Wartungsvertrag ist obligatorisch, um die Aufrechterhaltung der Applikation sowie den Telefonsupport während der Arbeitszeit zu gewährleisten.

Kontaktieren Sie uns !

Für Auskünfte sowie für eine persönliche Programmvorführung stehen wir gerne zur Verfügung während den folgenden Zeiten:

Öffnungszeiten: Montag - Freitag, 08.30 - 12.00 Uhr / 13.30 - 17.30 Uhr

Adresse: VarioSoft AG
Wankdorffeldstr. 102
3014 Bern

Kontakt: Tel.: 031 / 305 15 15
Fax: 031 / 305 15 20
info@variosoft.ch

www.variosoft.ch