

# Dokumentation

## mFdent EVOLUTION

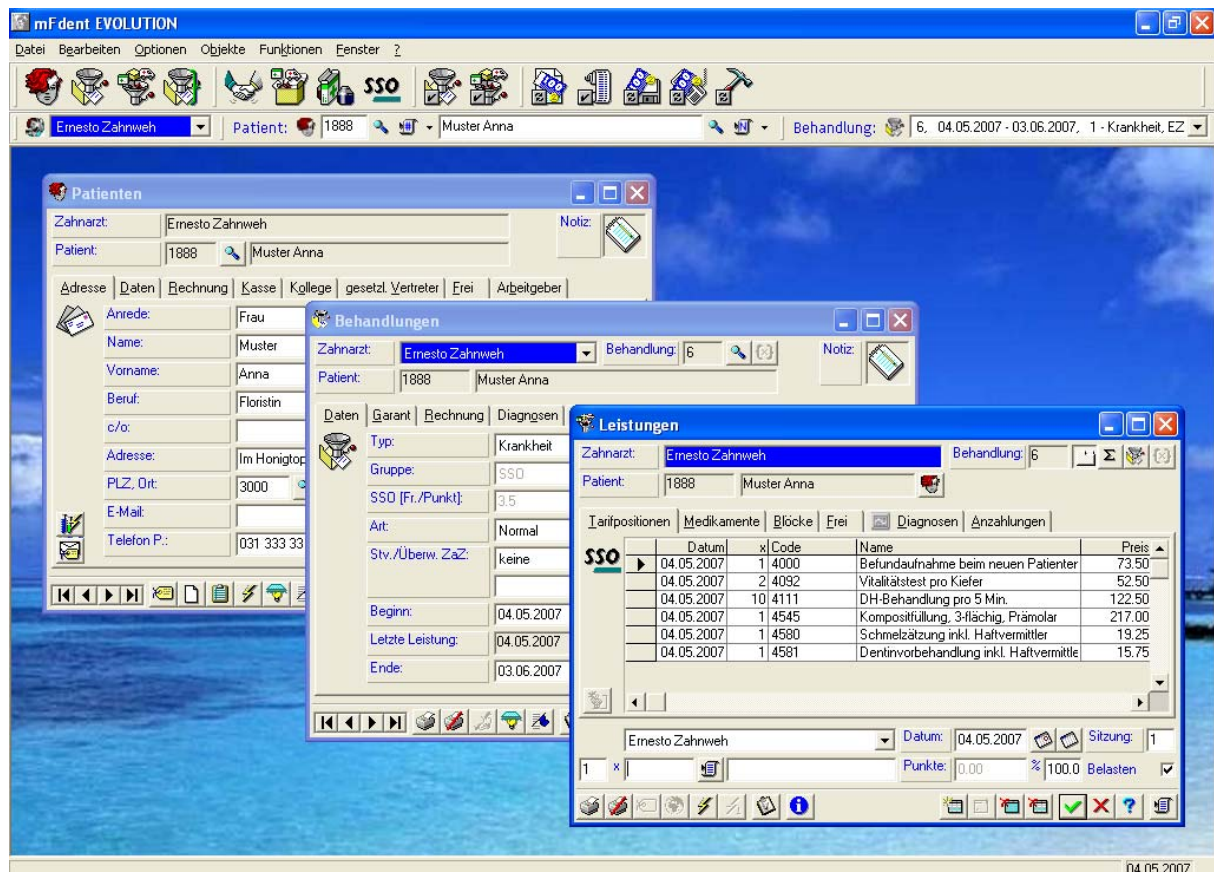

Wir danken herzlich für Ihr Interesse an unserer Software **mFdent EVOLUTION**. Unsere Mitarbeiter/-innen stehen jederzeit gerne zur Verfügung, um Ihre Fragen zu beantworten.

Mit **mFdent EVOLUTION** dürfen Sie mit einem Produkt von höchster Qualität rechnen. Sie werden überrascht sein von der Einfachheit der Dateneingabe in bequeme Eingabemasken und Arbeitsfenster. Um Sie zu Ihrer vollsten Zufriedenheit bedienen zu können, stehen wir Ihnen mit unseren Kenntnissen und unserer Professionalität jederzeit zur Seite.

**mFdent EVOLUTION** wird von über 500 Anwendern benutzt und geschätzt. Es handelt sich um das ausgereifte Resultat umfassender Erfahrungen.

# Übersicht

**mFdent EVOLUTION** ist modern und zukunftsorientiert. Es handelt sich um eine medizinische Applikation, entwickelt mit objektbezogenen Technologien und den neuesten Microsoft-Werkzeugen. **mFdent EVOLUTION** ist - dank seiner Übersichtlichkeit - bekannt für seine Benutzerfreundlichkeit.

**Symbolleiste:** Gewährt schnellen Zugriff zu den häufigsten Eingabemasken.

**Objektleiste:** Ermöglicht eine Übersicht über den behandelnden Arzt, den Patienten und die Behandlung.

**Eingabemasken:** Können frei angeordnet werden, um die Übersicht zu bewahren.

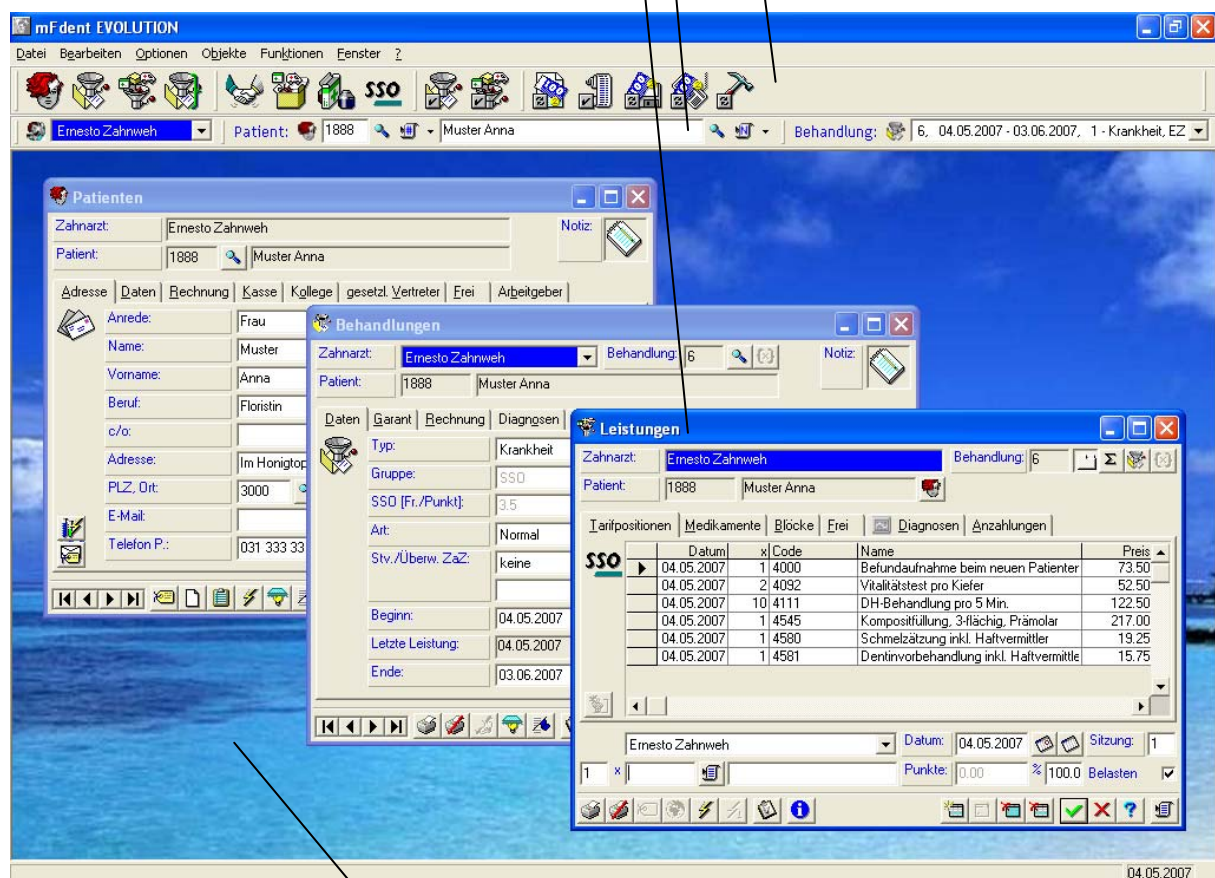

**Hauptfenster:** Kann mehrere Eingabemasken aufzeigen, wird dynamisch aktualisiert.

# Patienten

Die KG und die Dokumentenverwaltung sind dank einer globalen Übersicht leicht überschaubar.

Jede Eingabemaske ist ein Fenster, ähnlich dem Explorer. Sie zeigt eine hierarchische Struktur (links) und die Details (unten). Die Hierarchiestufe „Aufgaben“ zum Beispiel zeigt beim Anklicken unten die in zeitlicher Reihenfolge erfolgten und / oder geplanten Recalls.

**Patientenangaben** sind in Registern übersichtlich dargestellt. Sie können einfach und rasch erfasst, gelesen oder geändert werden.

**Anwählen eines Patienten** nach

- Name
- Nummer

The screenshot shows the 'Patienten' window in mFdent EVOLUTION. On the left is a hierarchical tree view with folders for 'mFdent EVOLUTION', 'Ernesto Zahnweh', 'Muster Anna', 'Agenda', 'Aufgaben', and 'KG'. The 'Aufgaben' folder is expanded, showing a list of tasks. The main area displays patient details for 'Muster Anna' (ID 1888), including name, address, and phone numbers. A table at the bottom lists tasks with columns for date, category, status, completion percentage, priority, type, and organizer.

Aufgaben	Kategorie	Status	Erledigt	Priorität	Typ	Organisator
13.01.2003 23:59:59	ReCall	Erledigt	100%	Normal	Patient/Arzt/Ärztin	Ernesto Zahnweh
22.03.2004 23:59:59	ReCall	Erledigt	100%	Normal	Patient/Arzt/Ärztin	Ernesto Zahnweh
18.04.2005 23:59:59	ReCall	Erledigt	100%	Normal	Patient/Arzt/Ärztin	Ernesto Zahnweh
24.04.2006 23:59:59	ReCall	Erledigt	100%	Normal	Patient/Arzt/Ärztin	Ernesto Zahnweh
07.05.2007 23:59:59	ReCall	Erledigt	100%	Normal	Patient/Arzt/Ärztin	Ernesto Zahnweh
09.05.2008 23:59:59	ReCall	Nicht begonnen	0%	Normal	Patient/Arzt/Ärztin	Ernesto Zahnweh

**Hierarchiestufen** zur Auswahl von patienten-orientierten Angaben.

Die Liste zeigt **patienten-orientierte Details** der ausgewählten Hierarchiestufe.

# Leistungserfassung

Beim Erfassen von Leistungen steht Ihnen die grafische Übersicht in Baumstruktur zur Verfügung (links). Die einzelnen Leistungen werden aufgelistet, unterteilt nach den Kategorien Tarifpositionen, Medikamente, Blöcke, Frei und Diagnose (rechts).

The screenshot shows the 'Leistungen' window in the mFdent EVOLUTION software. The left pane displays a tree structure for patient 'Ernesto Zahnweh' with a list of services performed on 04.05.2007. The right pane shows a table of these services with columns for 'Datum', 'x', 'Code', 'Name', and 'Preis'. Below the table, there are input fields for 'Ernesto Zahnweh', 'Datum: 16.05.2007', 'Sitzung: 1', and 'Punkte: 0.00' with a 'Belasten' button.

Datum	x	Code	Name	Preis
04.05.2007	1	4000	Befundaufnahme beim neuen Patienter	73.50
04.05.2007	2	4092	Vitalitätstest pro Kiefer	52.50
04.05.2007	10	4111	DH-Behandlung pro 5 Min.	122.50
04.05.2007	1	4545	Kompositfüllung, 3-flächig, Prämolare	217.00
04.05.2007	1	4580	Schmelzätzung inkl. Haftvermittler	19.25
04.05.2007	1	4581	Dentinvorbehandlung inkl. Haftvermittler	15.75

Für die Leistungserfassung stehen Ihnen folgende Möglichkeiten zur Verfügung:

- den offiziellen oder Ihren individuellen Code direkt eingeben (falls bekannt)
- Stichwortsuche im gesamten Tarif-Katalog
- Leistungserfassung via Leistungsblatt am Bildschirm

# Inhalt der Applikation

Die Applikation besteht aus folgenden Modulen:

- Ärzte
- Patienten
- Behandlung
- Leistungen (Positionen, Medikamente, Block oder frei)
- Tarifkatalog (inkl. Tarmed-Tarif für Mund-Kiefer- und Gesichtschirurgie)
- Medikamente, Kompendium
- Agenda mit Recall
- Rezepte
- Kassen
- Diagnosen
- Kollegen
- Spitäler
- Überprüfung der Behandlungen und der Leistungen
- Etikettendruck (KG, Adressen, Medikamente, Röntgen etc.)
  
- Rechnungsdruck, BESR, Gruppenrechnungen, externe Rechnungen
- Kostenvoranschlag
- Zahlungen (elektronisch / manuell / Teilzahlungen)
- Mahnungen
- Betreibungen
- Texte und Sprachen
- Journal (Rechnungen, offene Posten, Zahlungen, Mahnungen, Betreibungen)
- Statistik (Geschäftsumsatz, Buchhaltung, Leistungen, Abrechnungen, Kollegen, Krankenkassen, Diagnostik...)
  
- Schnittstellen zu Office-Applikationen, Word und anderen
- Schnittstelle zum Telefonbuch der Swisscom
  
- KG (Anamnese, Diagnosen und Medikamente, Beziehung zu den Kollegen)
- Dokumentenverwaltung

Diese Anwendung ist einzigartig in der Schweiz. Sie ist in den drei Landessprachen verfügbar. Die Änderung der Sprache ist dynamisch gesteuert und kann ohne Arbeitsunterbrechung geändert werden.

# Ausbildung

VarioSoft bietet eine individuelle Ausbildung an. Unsere Erfahrung hat gezeigt, dass die Applikation in kurzer Zeit beherrscht wird. Die Ausbildung findet in unseren Büros statt. Sie werden gemäss Ihren Bedürfnissen ausgebildet und werden rasch selbständig arbeiten können.

# Support und Wartung

Ein jährlicher Wartungsvertrag ist obligatorisch, um die Aufrechterhaltung der Applikation sowie den Telefonsupport während der Arbeitszeit zu gewährleisten.

# Kontaktieren Sie uns !

Für Auskünfte sowie für eine persönliche Programmvorführung stehen wir gerne zur Verfügung während den folgenden Zeiten:

Montag - Freitag

08.30 - 12.00 Uhr

13.30 - 17.30 Uhr

VarioSoft AG  
Dufourstrasse 45  
3005 Bern

Tel. : 031/ 305 15 15  
Fax : 031/ 305 15 20  
variosoft@variosoft.ch  
www.variosoft.ch